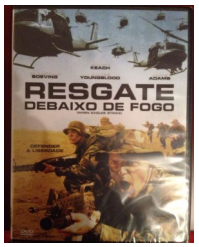

Resgate Debaixo de Fogo

Duração: 90 minutos

Sinopse: Um grupo de terroristas raptou um poderoso senador americano.

Agora, cabe ao general Thurmond (Stacy Keach) das operações especiais encontrá-lo em território inimigo. Será que o irão encontrar a tempo, ou será que os terroristas vão ganhar esta batalha contra os Estados Unidos?

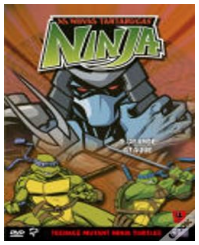

As novas Tartarugas Ninja: O grande ataque

Duração: 65 minutos

Sinopse: Venham viver uma grande aventura com estes novos episódios das aventureiras Tartarugas Ninja, muita diversão.

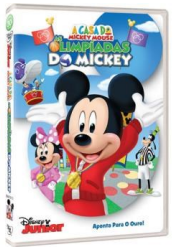

A Casa Mickey Mouse: As Olimpíadas do Mickey

Duração: 146 minutos

Sinopse: É TEMPO PARA APLAUDIR! Calça os teus ténis e prepara-te para o maior evento desportivo de sempre. Junta-te ao árbitro Pateta e a todos os seus companheiros da Casa do Mickey Mouse numa competição muito divertida com uma emissão muito especial conduzida pelos repórteres Pete e Pato Donald. Quem vai ganhar a Medalha de Ouro do Mickey?

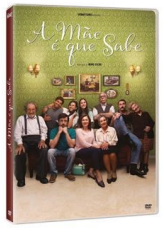

A Mãe é que sabe

Duração: 89 minutos

Sinopse: A família de Ana Luísa reúne-se em casa para festejar o aniversário do pai. Enquanto os convidados se sentam à volta da mesa, partilham recordações com um denominador comum: a falecida Josefa, mãe de Ana Luísa. Ao ouvir as histórias, Ana Luísa apercebe-se do impacto que a falecida mãe teve sobre as suas escolhas de vida e imagina o que teria acontecido se tivesse seguido outros caminhos, tomado outras opções e dito o que ficou por dizer.

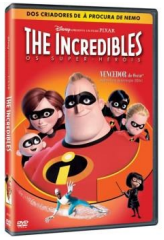

Os Incríveis

Duração: 115 minutos

Sinopse: Dos criadores - galardoados pela Academia - de Toy Story, Monstros e Companhia e À Procura de Nemo, chega-nos uma hilariante aventura repleta de acção . Roberto Pêra foi um dos maiores super-heróis do mundo. Conhecido por todos como Sr. Incrível, salvou vidas e lutou contra o mal diariamente, como que por profissão. Agora, quinze anos depois, Roberto e a mulher Helena (também uma famosa super-heroína na altura), que adoptaram identidades civis, vivem nos subúrbios com os três filhos, levando vidas tranquilas.

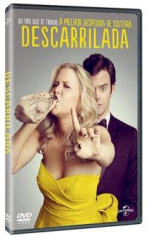

Descarrilada

Duração: 119 minutos

Sinopse: Desde pequena que o patife do pai incutiu em Amy que a monogamia não é realista. Agora escritora numa revista, Amy rege-se por esse lema: desfrutar de uma vida desinibida, livre de sufocos e compromissos românticos aborrecidos, mas na verdade, ela caiu na rotina. Quando se apercebe que se está a apaixonar pelo tema do seu novo artigo, o charmoso e bem-sucedido médido Aaron Conners, Amy começa a pensar se outros adultos, incluindo este tipo que parece gostar realmente dela, podem estar a fim de algo.

Os Miúdos estão bem

Duração: 107 minutos

Sinopse: Nic e Jules (Annette Bening e Julianne Moore) estão casadas e partilham uma acolhedora casa no Sul da Califórnia com os seus filhos adolescentes, Joni e Laser (Mia Wasikowska e Josh Hutcherson). À medida que Joni se prepara para partir para a Universidade, Laser, com 15 anos, pressiona-a para que lhe faça um grande favor: que o ajude a encontrar o pai biológico de ambos – foram concebidos através de inseminação artificial. Embora algo contrariada, Joni honra o pedido do irmão e consegue entrar em contacto com o "bio-pai" Paul (Mark Ruffalo), um bem-disposto empresário da restauração.

Oliver e Benji: A caminho da glória

Duração: 75 minutos

Sinopse: Voltaram as grandes aventuras de Futbol com Oliver e Benji. Não percam estas novas aventuras com muita diversão.

Biblioteca Municipal de Ponte de Lima
Largo da Picota — Ponte de Lima
Contatos:

Tel: 258900411
Correio electrónico:
biblioteca@cm-pontedelima.pt
30-06-2018

MUNICÍPIO PONTE DE LIMA
TERRA RICA DA HUMANIDADE

Biblioteca Municipal
Ponte de Lima

Novidades

Sala de Audiovisuais

Julho 2018