Salsicha Party

Duração: 85 minutos

Sinopse: Uma comédia de animação para adultos em torno da história de uma salsicha lidera um grupo de produtos de supermercado numa demanda para descobrir a verdade sobre a sua existência e o que realmente acontece quando são escolhidos para sair do supermercado.

Enquanto estão em exposição nas prateleiras nos supermercados, os alimentos esperam ansiosamente pelo momento em que algum ser humano os escolha e os leve consigo. Na sua visão romanceada da existência, eles vêem-se a entrar numa nova dimensão onde viverão felizes para sempre.

A Grande Muralha

Duração: 99 minutos

Sinopse: Quando um guerreiro mercenário (Matt Damon) é preso dentro da Grande Muralha, ele descobre o mistério por trás de uma das maiores maravilhas do mundo. Como onda após a onda de bestas a assediar a estrutura maciça, a sua busca por fortuna transforma-se numa jornada rumo ao heroísmo. E com ele se junta um enorme exército de guerreiros de elite para enfrentar a força inimaginável e aparentemente imparável.

Festa na Escola

Duração: 55 minutos

Sinopse:

As tuas canções favoritas com muita alegria e animação

Animais Noturnos

Duração: 112 minutos

Sinopse: Os nomeados a Óscar® da Academia Amy Adams e Jake Gyllenhaal protagonizam este inquietante thriller romântico dirigido pelo aclamado argumentista/realizador Tom Ford (Um Homem Singular). Susan (Amy Adams) vive um casamento infeliz no momento em que recebe um manuscrito do ex-marido, Edward (Jake Gyllenhaal). O romance é dedicado a ela mas o seu conteúdo é violento e devastador. Susan não consegue evitar relembrar os momentos mais privados da sua própria história de amor com o autor. Tentando fazer uma introspeção, Susan começa a interpretar o livro como um conto de vingança, que a obriga a reavaliar as escolhas que fez e que reacende um amor que ela temia ter perdido.

***Animais Noturnos*, que conta ainda com a participaçãoo de Armie Hammer e Michael Shannon é um thriller com um nível de intimidade e tensão chocantes.**

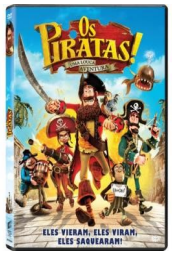

Os Piratas

Duração: 84 minutos

Sinopse:

Com uma tripulação maltrapilha a seu lado, e parecendo não ligar às probabilidades que estão totalmente contra ele, o Capitão tem um sonho: derrotar os seus rivais Black Bellamy e Liz Lâmina e ganhar o muito cobiçado Prémio de Pirata do Ano. Esta é uma aventura que leva os nossos heróis desde a costa da exótica Ilha Sangrenta até às ruas enevoadas de Londres Vitoriana.

Ao longo do caminho eles terão de lutar contra uma rainha diabólica e aliar-se a um jovem cientista, mas sem nunca perder de vista aquilo que os piratas mais gostam: aventura!

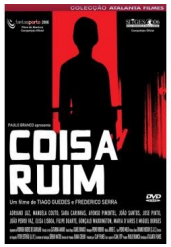

Coisa Ruim

Duração: 100 minutos

Sinopse: Uma família lisboeta recebe como herança um casa numa pequena aldeia do interior. Com a casa, diz o povo, vem também a maldição... Em Portugal, tal como um pouco por todo o mundo, existem crenças, superstições e cepticismo relativamente aos mais obscuros temas. E as aldeias são, provavelmente, o melhor exemplo dos locais onde se podem encontrar mais pessoas que acreditam firmemente em tudo o que se diz e ouve por aí. Compreende-se então a opção de Rodrigo Guedes de Carvalho em se basear nestes mitos para contar uma história que originou o frequentemente apelidado "primeiro filme de terror português".

O Salta-Pocinhas

Duração: 95 minutos

Sinopse: Reinaldo é um famoso fora-da-lei, uma raposa de espírito vivo cuja única maldade é roubar aos ricos para alimentar a família. O seu maior inimigo é Lupino, um terrível lobo que procura a todo o custo prender Reinaldo para sempre, e que se revela difícil e embaraçoso devido à astúcia da raposa. Certa noite, ao fugir das garas do malvado Lupino, Reinaldo acaba por levar para casa, acidentalmente, um mapa. da Raposa", "0 Salta-Pocinhas" é um divertido filme para toda a família, repleto de aventura.

Uma hora de Amor

Duração: 83 minutos

Sinopse: Operário numa fábrica, António Luís é descoberto por um empresário, que o lança como cançonetista de êxito, apos grande campanha publicitaria. O seu convívio comStela Maria, grande vedeta da radio e da TV, afasta-o de Lina, uma rapariguinha que o adora, e cuja doença se agrava. A partida de Stela Maria para o Brasil, onde a chama um contrato, capacita enfim António Luís—que acaba de triunfar—dos seus erros e desvario, pedindo a Deus um milagre para Lina.

Biblioteca Municipal de Ponte de Lima
Largo da Picota — Ponte de Lima
Contatos:

Tel: 258900411
Correio electrónico:
biblioteca@cm-pontedelima.pt
28-09-2018

MUNICÍPIO PONTE DE LIMA
TERRA RICA DA HUMANIDADE

Biblioteca Municipal
Ponte de Lima

Novidades

Sala de Audiovisuais

Outubro 2018