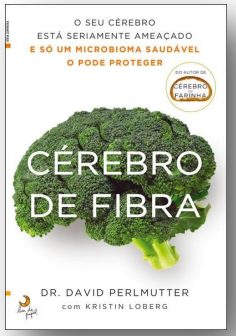

Cérebro de fibra / David Perlmutter
Kristin Loberg
Lua de Papel Editora

Sinopse: Quando Jason foi a consulta do Dr. David Perlmutter, tinha doze anos e um diagnostico na esfera do autismo. O neurologista, ao analisar o longo historial clinico da criança, ficou desconfiado com a quantidade de problemas gastrointestinais. Decidiu por isso focar-se no tratamento do aparelho digestivo. O que aconteceu a seguir foi uma cura espantosa, e Jason e hoje um rapaz perfeitamente saudável, física e mentalmente. No e um caso único. O autor do bestseller internacional Cérebro de Farinha já tinha alertado que o glúten e açúcar eram extremamente prejudiciais a nível neurológico. E agora, em Cérebro de Fibra, vai ainda mais longe...

Plantas em casa / Ian Drummond, Kara O'Reilly
Editor ArtePlural Edições

Sinopse: As plantas de interior sempre foram elementos decorativos privilegiados, mas sabia que estes seres verdes e vivos podem literalmente dar vida à sua casa? O conceituado arquiteto paisagista Ian Drummond e a designer de interiores Kara O'Reilly revelam, neste belíssimo livro, quais as plantas certas para cada divisão e como usar os diversos envasamentos possíveis para dar mais cor e energia à sua casa. Indispensável tanto para "jardineiros de interior" experientes como para principiantes absolutos, este livro vai ensinar-lhe...

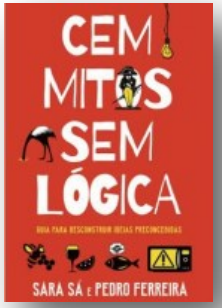

Cem mitos sem lógica / Sara Sá, Pedro Ferreira
Desassossego

Sinopse: Se julga que tem todas as certezas do mundo em relação ao que o rodeia, pense duas vezes... - O chocolate faz borbulhas - As avestruzes escondem a cabeça na areia - Não se deve acordar um sonâmbulo Também acredita nestes mitos? Pois é, a informação que nos rodeia é tanta que nem conseguimos parar para separar aquilo que é mito daquilo que é verdade científica.

Biblioteca Municipal de Ponte de Lima

Largo da Picota

4990-090 Ponte de Lima

Contactos:
Tel.: 258900411
Correio eletrónico:
biblioteca@cm-pontedelima.pt

30-10-2018

Biblioteca Municipal de Ponte de Lima

Novidades

Sala de Adultos

Novembro

2018

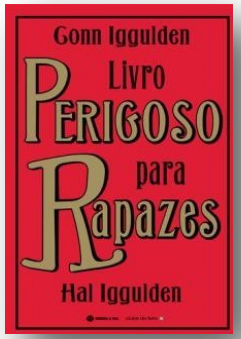

Livro perigoso para rapazes / Conn Iggulden, Hal Iggulden
Editora Guerra & Paz

Sinopse: O livro perfeito para todos os rapazes dos oito aos oitenta. O livro que ensina os rapazes a serem rapazes, a redescobrirem o prazer físico da brincadeira, o desafio do confronto com o mar, a floresta, as mais altas colinas, os grandes espaços a perder de vista. Um livro que conjuga atividades caseiras e ao ar livre com História, Ciência e Desporto.

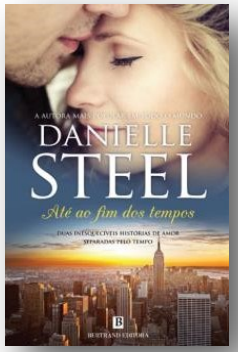

Até ao fim dos tempos / Danielle Steel
Bertrand Editora

Sinopse: Bill Sweet sempre se sentiu ligado a Deus. A fortuna da família nunca lhe trouxe felicidade. Só quando encontra Jenny, e com ela reconstrói a sua vida numa zona rural como sacerdote, sente ter encontrado o seu destino. Numa outra cidade, mais de três décadas depois, nasce outra história de amor – entre uma mulher Amish e o editor nova-iorquino que se apaixona pelo livro que ela escreveu secretamente. Entre dois registos temporais, os anos 70 e o presente, Danielle Steel constrói uma teia de emoções que leva o leitor entre tempos...

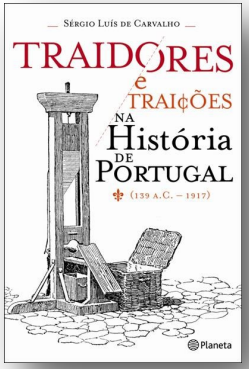

Traidores e traições na História de Portugal / Sérgio Luís de Carvalho
Planeta Editora

Sinopse: Com a mestria, o rigor e o tom vivaz e irónico a que já nos habituou, Sérgio Luís de Carvalho volta a fazer história da História de Portugal, através do fulgor e fascínio que nos inspiram os grandes traidores aqui tratados. A partir de alguns traidores – mas também de verdadeiros heróis – eis mais um delicioso périplo pela História de Portugal.

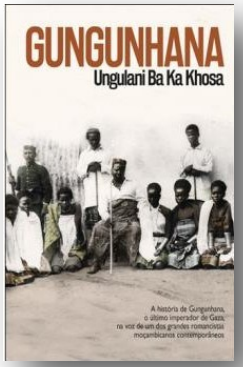

Gungunhana / Ungulani Ba Ka Khosa
Porto Editora

Sinopse : Em 1987, Ungulani Ba Ka Khosa inscrever-se-ia de forma indelével no cânone da literatura moçambicana com a publicação de Ualalapi, um romance de estreia tão perturbador quanto fascinante, eleito um dos cem melhores romances africanos do século XX. Gungunhana, o último imperador de Gaza, parte atual de Moçambique, subiu ao poder quando Ualalapi, nome de um guerreiro nguni, matou o seu irmão, Mafemane...

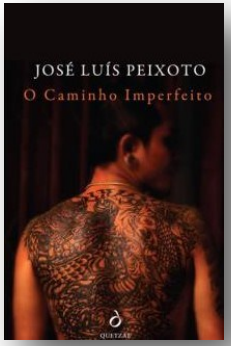

O caminho imperfeito / José Luís Peixito
Quetzal Editora

Sinopse : Entre Banguecoque e Las Vegas, José Luís Peixoto regressa à não-ficção com um livro surpreendente, repleto de camadas, de relações imprevistas, transitando do relato mais íntimo às descrições mais remotas e exuberantes.
"O Caminho Imperfeito" é, em si próprio, a longa viagem a uma Tailândia para lá dos lugares-comuns do turismo, explorando aspetos menos conhecidos da sua cultura, sociedade, história, religiosidade, entre muitos outros. A sinistra descoberta de várias encomendas contendo partes de corpo humano numa estação de correios de Banguecoque fará que, com consequências imprevisíveis...

A revolução do algoritmo mestre: como a aprendizagem automática está a mudar o mundo / Pedro Domingos
Editora Manuscrito

Sinopse: Já reparou que a Amazon sabe exatamente que livros gosta de ler? Acha estranho quando a Netflix lhe recomenda uma série que vai ao encontro da sua preferência? Não acha esquisito que o Facebook e o Twitter acertem sempre nos assuntos que faz questão de acompanhar?
Todos os dias, sem sabermos, estamos a ser dominados pelos algoritmos de aprendizagem. São eles que decidem que resultados de pesquisas na web recebemos, que filmes, livros e músicas nos são recomendados e que tweets e updates vemos…